

EHITUSÕIGUS

KINNISTU ADDRESS	Jõe tn 9, Võsu alevik
KATASTRI NR	92201:002:0650
PINDALA	899 m <sup>2</sup>
SIHTOTSTARVE	E elumumaa 100%
MAX EHITISTE ARV	2 (elamu ja abihoone)
MAX EHITUSALUNE PIND E/A*	150m <sup>2</sup> ca 90/60
KORRUSELISUS E/A*	kelder,täiskorrus, katusekorrus / täiskorrus
MAX EHITISE KÕRGUS E/A*	8m/6m
MIN PARKIMISKOHTADE ARV	2
KRUNDI MAX TÄISEHITUS %	17

\* E/A- elamu/abihoone

LEPPEMÄRGID

- PLANEERITAVA ALA PIIR
- VÕIMALIK HOONESTUSALA
- KAVANDATAVAD HOONED
- LIKVIDEERITAVAD HOONED
- KRUNDI PIIR
- PURUSTATUD KRUUSA KATEND
- KIVIMADRATSITEST NÕLVAKINDLUSTUS
- SÄILITATAVAD PUUD
- LIKVIDEERITAVAD PUUD
- PRÜGIKONTEINER
- OL.OLEV VEETORUSTIK/ RAJATAV TORUSTIK
- RAJATAV KANALISATSIOONITORUSIK
- MAAKAABEL
- REOVEE MAHUTI
- KALLASRADA
- EHITUSJOO
- SISSEPÄÄS

KOOSKÕLASTATUD OLEMASOLEVAD TEHNOVÕRGUD

Tehnovõrk	Valdaja	Ametnik	Allkiri / koosk.nr	Kuupäev
Elekter	OÜ Jaotusvõrk	K.Isakar	3265892760	13.05.2011
Side	AS Elion Ettevõtted	A.Lehtpuu	vt.pabereks.	26.05.2011
Vesi, kanalisatsioon	OÜVihula Valla Veevärk	A.Naan	meili teel	19.05.2011

Koordinaadid L-EST97, kõrgused BK77

Möödistaja:	H.Reimal	04.01.12	Vihula vald Võsu alevik Jõe tn 9 Geoalus	Töö nr. 8365	Leht 1/1	Möötkava 1:500
Tõestaja:	P.Teinbas	04.01.12				
			OÜ Gem-Geo 397 MA 23.09.1999a Rakvere Lai tn 14-18 tel.32 23310 gem-geo@estpak.ee			

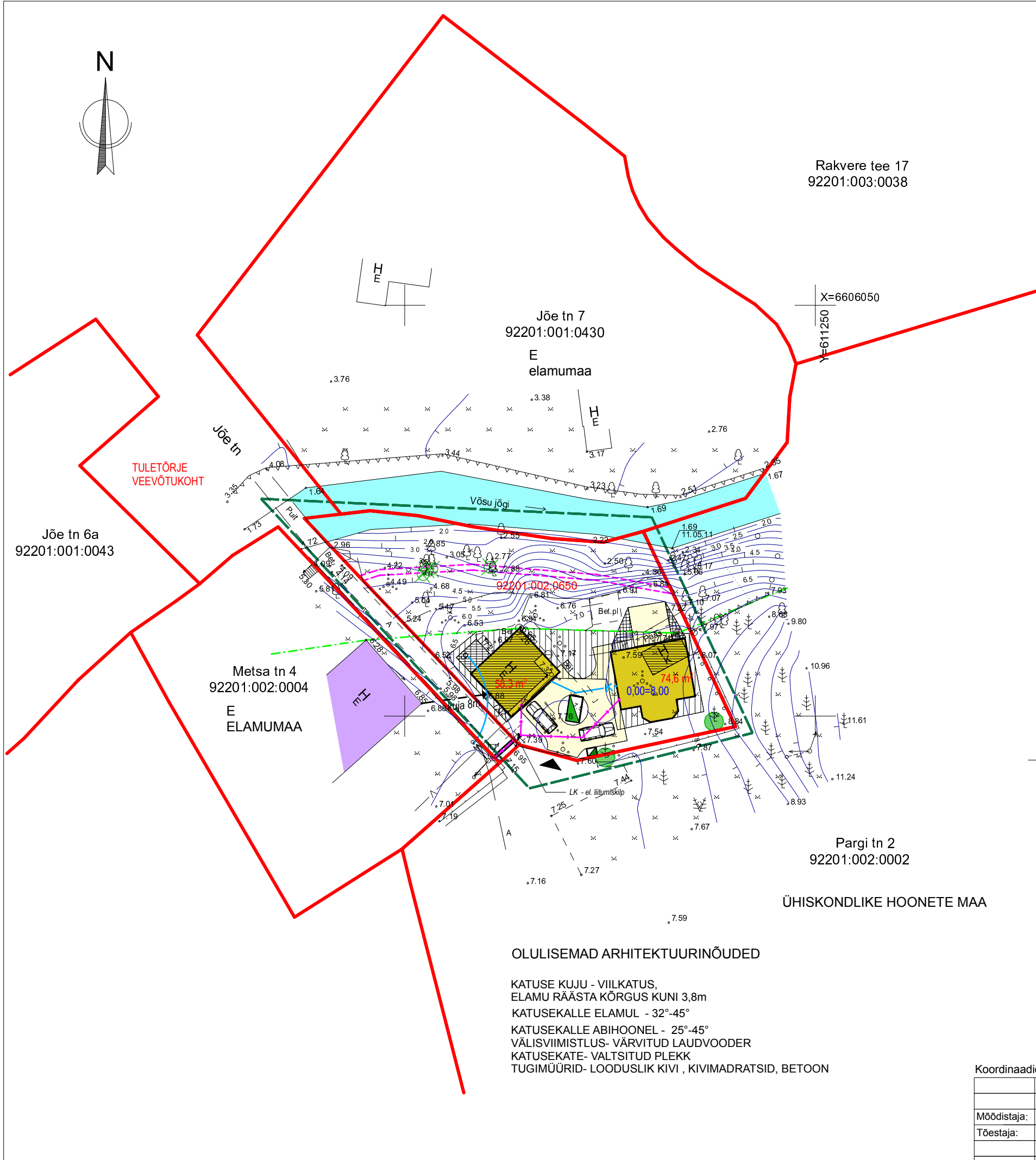

OLULISEMAD ARHITEKTUURINÕUDED

- KATUSE KUJU - VIILKATUS, ELAMU RÄÄSTA KÕRGUS KUNI 3,8m
- KATUSEKALLE ELAMUL - 32°-45°
- KATUSEKALLE ABIHOONEL - 25°-45°
- VÄLISVIIMISTLUS- VÄRVITUD LAUDVOODER
- KATUSEKATE- VALTSITUD PLEKK
- TUGIMÜÜRID- LOODUSLIK KIVI, KIVIMADRATSID, BETOON

Objekt	DP 1		
	Eramu ja abihoone		
Address	L-Viru m-k, Vihula vald, Võsu, Jõe tn 9 TÖÖ NR 0412		
Tellijä : Vihula Vallavalitsus	Joonis: DETAILPLAAN		
Arh: R. Kull	m 1:500		
Kuupäev	leht 1		
23.03.2012			
AB Raul Kull OÜ Reg. nr. 11234913, E5432010-E Seminar 25-15, Rakvere 44316, tel. 56491745, raulkull@gmail.com			