

EESTVAADE

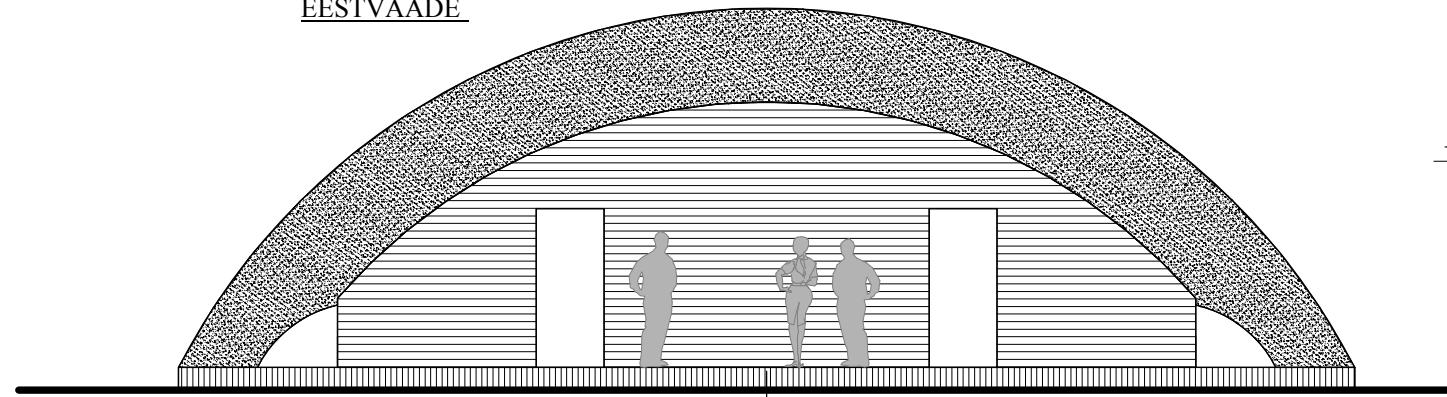

KÜLGVAADE

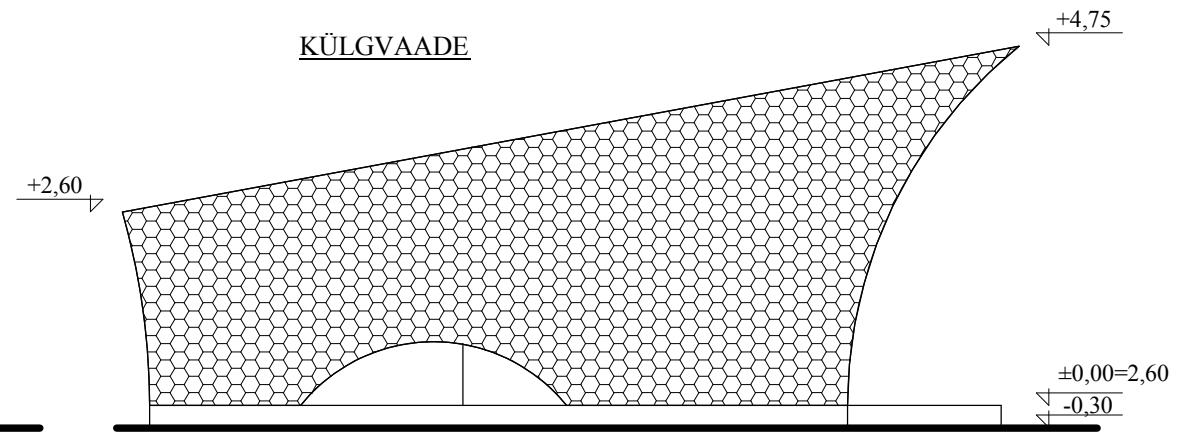

PÕHIPLAAN

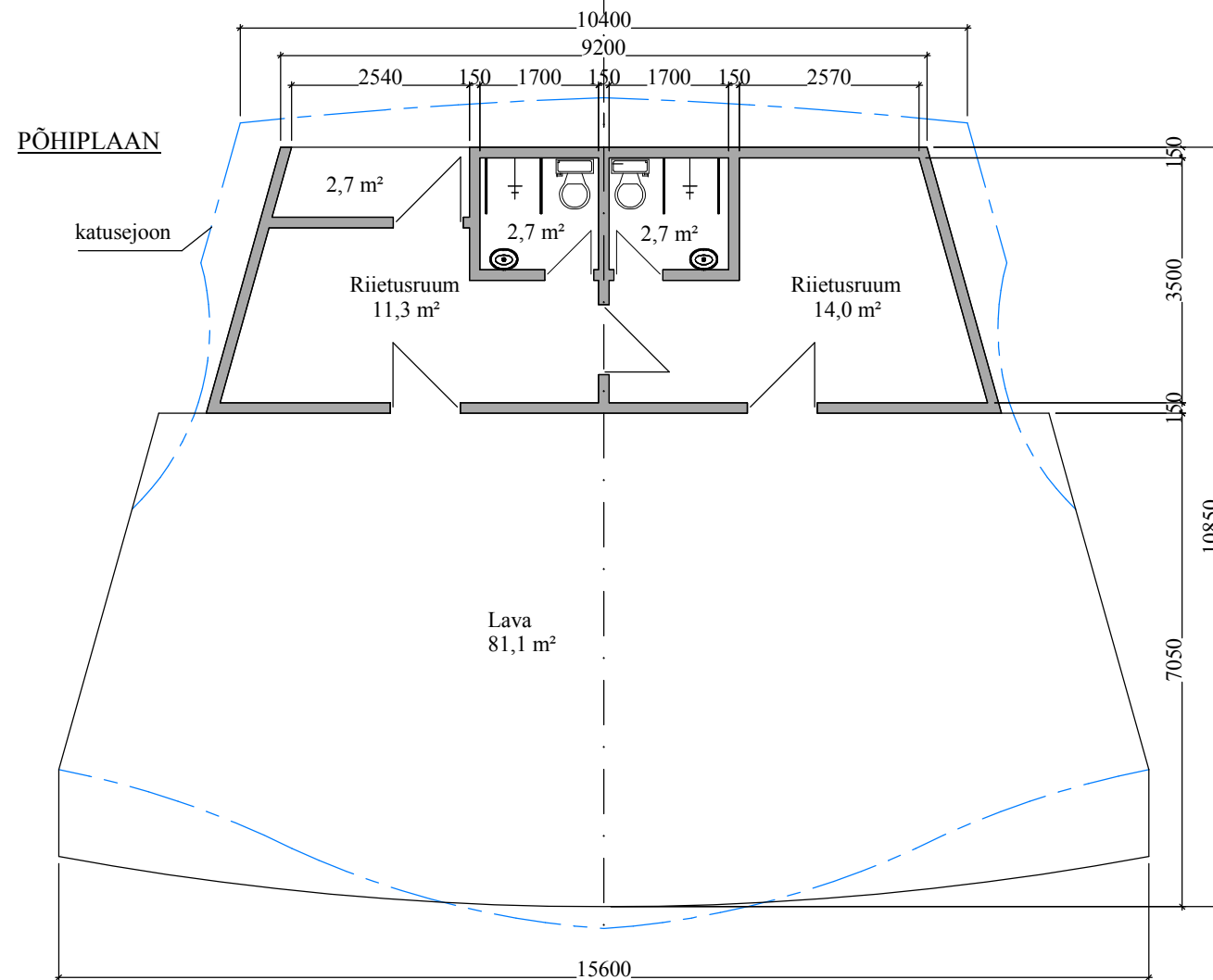

VUNDAMENTIDE PLAAN

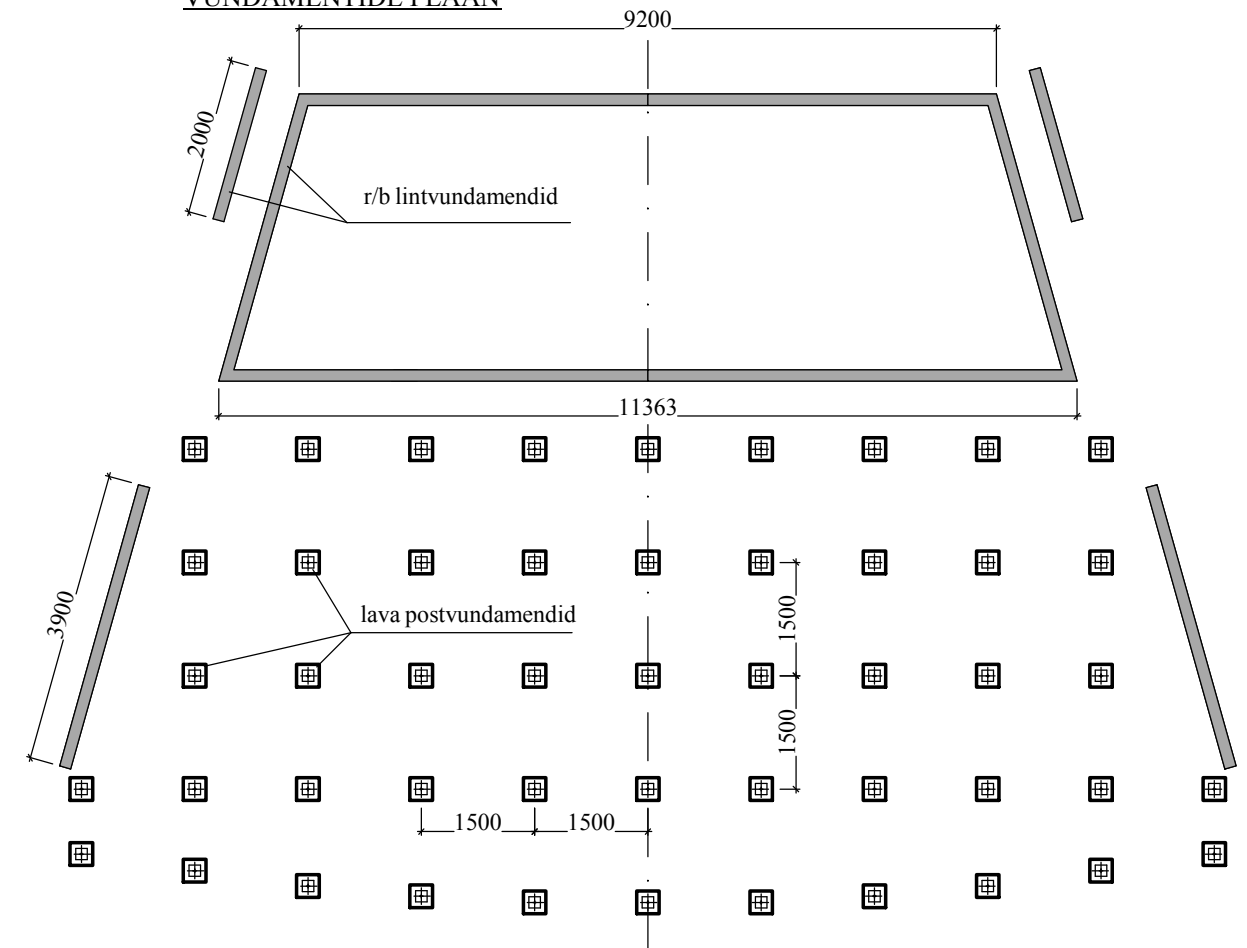

MÄRKUSED:

- 1.Lava ehitatakse puitkonstruktsioonis
- 2.Katus moodustatakse kahekordsest naelutatud laudisest, katusekatteks PVC -kate
- 3.Lava tagaruumides on pesuruumid, WC-d ja näitlejate ruumid
- 4.Vundamendid ehitatakse raudbetoonist C25/30

TELLIJA		Vihula Vallavalitsus		Võsu Vabaõhulava Eelprojekt		TÖÖ NR.	LEHT	MÕÖT
						10-49	A-1	1:100
INSENER	Olev Okas	07.10	Sadama tn, Võsu alevik, Vihula vald, Lääne-Virumaa		KEK INVEST AS MTR KOOD EP10061600-0001			
ARHITEKT	Marina Toomel	07.10	JOONIS VABAÕHULAVA					